



Araç Çok Programlı Anadolu Lisesi

YKS

TYT

AYT



Furkan YILDIRIM
Okul Psk. Danışmanı

YÜKSEK ÖĞRETİM KURUMLARI SINAVI (YKS)

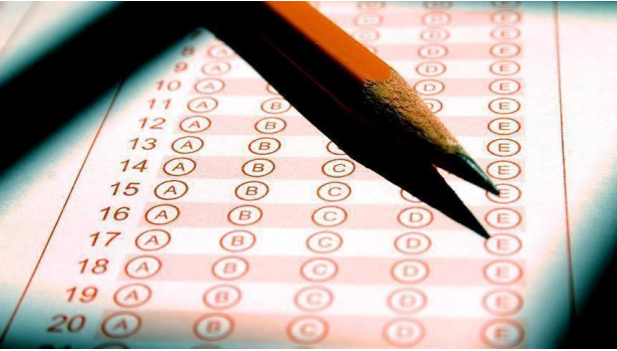



YKS KAÇ OTURUMDAN OLUŞUR ? (TAHMİNİ SINAV TAKVİMİ)

- ❖ TYT: 18 HAZİRAN 10.15
- ❖ AYT: 19 HAZİRAN 10.15
- ❖ YDT: 19 HAZİRAN 15.45

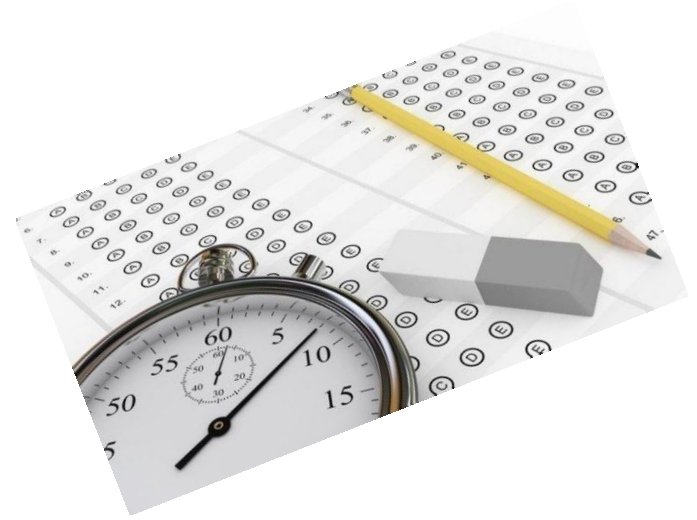



TYT(TEMEL YETERLİLİK TESTİ)

- TYT'nin toplam puan içerisindeki ağırlığı %40'tır.
- Türkçe- Temel Matematik-Fen Bilimleri-Sosyal Bilimler(Tarih,Coğrafya,Felsefe,Din Kültürü) sorularından oluşur.
- Bütün adayların birinci oturuma girmesi zorunludur.



Birinci Oturum

Temel Yeterlilik Testi (TYT) Soru sayıları ve Süreleri

Temel Yeterlilik Testi	Soru Sayıları	Toplam Süre	Soru Başına Ortalama Süre
Türkçe	40	135 dk.	1,125 dk.
Sosyal Bilimler *Coğrafya (5 soru) *Din Kültürü Ve A.B.(5 soru) * Felsefe(5 soru) *Tarih (5 soru)	20		
Fen Bilimleri * Biyoloji (6 soru) * Fizik (7 soru) *Kimya (7 soru)	20		
Matematik	40		
Toplam	120		

TYT TABAN PUANLARI VE SAĞLAYACAĞI HAKLAR

- Önlisans ve açıköğretim önlisans programlarını tercih etme hakkı(150 Taban puan)
- Özel yetenekle alan programlara başvuru hakkı(Baraj Puan 150 ve Üstü)
- TYT Puanı 200 ve üzeri olan adayların bu puanları,(yerleşmemiş olmak şartıyla) istedikleri takdirde bir sonraki yıl için de geçerli olacaktır.





ALAN YETERLILIK TESTİ(AYT)





- ✓ Ayt'nin toplam puan içerisindeki ağırlığı %60'tır
- ✓ 4 test tek oturum olacak şekilde uygulanır.
- ✓ Öğleden sonra dil sınavı yapılır.
- ✓ Tüm oturumların sonunda 4 farklı puan türü oluşur.
- ✓ Sözel, Sayısal, Eşit Ağırlık ve Dil puan türlerinde 180 puan ve üzeri alanlar lisans programlarını tercih edebilecekler.

İkinci Oturum Soru sayıları ve Süreleri

Testler	Soru Sayıları	Cevaplanacak Soru Sayısına Göre Soru Başına Ortalama Süreler		
		İki Test 80 Soru	Üç Test 120 Soru	Dört Test 160 Soru
Türk Dili ve Edebiyatı- Sosyal Bilimler-1	40	2,25 dk.	1,5 dk.	1,125 dk.
Sosyal Bilimler-2	40			
Matematik	40			
Fen Bilimleri	40			
Toplam	160	180 dk (3 saat)	180 dk (3 saat)	180 dk (3 saat)

İKİNCİ OTURUMDA YER ALAN TESTLER

SÖZEL

TÜRK DİLİ VE
EDEBİYATI –
COĞRAFYA-1
TARİH-1
(40 SORU)

SOSYAL BİLİMLER
(TARİH 2, COĞ-2,
FELSEFE GR., DİN)
(40 SORU)

SAYISAL

MATEMATİK
(40 SORU)

FEN BİLİMLERİ
(FİZİK, KİMYA,
BİYOLOJİ)
(40 SORU)

EŞİT AĞIRLIK

TÜRK DİLİ VE
EDEBİYATI –
COĞRAFYA-1
TARİH-1
(40 SORU)

MATEMATİK
(40 SORU)

DİL

80 SORU

Lisans Yerleřtirme (SAY)

TYT (%)					AYT (%)			
PUAN TÜRÜ	Türkçe	Sosyal Bilimler	Temel Matematik	Fen Bilimleri	Matematik	Fen Bilimleri		
					Matematik	Fizik	Kimya	Biyoloji
SAY	40				30	10	10	10

Lisans Yerleřtirme (EA)

TYT (%)					AYT (%)			
PUAN TÜRÜ	Türkçe	Sosyal Bilimler	Temel Matematik	Fen Bilimleri	Matematik	Türk Dili ve Edebiyatı-Sosyal Bilimler-1		
					Matematik	T.Dili ve Edb.	Tarih-1	Coğ-1
EA	40				30	18	7	5

Lisans Yerleřtirme (SÖZ)

TYT (%)					AYT (%)						
PUAN TÜRÜ	Türkçe	Sosyal Bilimler	Temel Matematik	Fen Bilimleri	Türk Dili ve Edebiyatı-S.Bilimler-1			Sosyal Bilimler-2			
					Türk Dili ve Edebiyatı	Tarih-1	Coğ.-1	Tarih-2	Coğ.-2	Felsefe Grubu	DİKAB
SÖZ	40				18	7	5	8	8	9	5

Lisans Yerleřtirme (DİL)

TYT (%)					Y.DİL (%)
PUAN TÜRÜ	Türkçe	Sosyal Bilimler	Temel Matematik	Fen Bilimleri	Yabancı Dil
DİL	40				60

Yabancı Dil Sınavı İngilizce, Almanca, Fransızca, Arapça ve Rusça dillerinde yapılacaktır.

ORTAÖĞRETİM BAŞARI PUANI(OBP)





- OBP, 100-500 aralığında bir değerdedir.
- Yerleştirme puanları hesaplanırken, diploma notu önce 5 ile çarpılacak ve çıkan sonuç 0,12 katsayısı ile çarpılarak sınav puanlarına (YKS puanları) eklenecektir. Örneğin $80 \times 5 = 400$, $400 \times 0,12 = 48$ olacaktır.
- Okul puanına TÜBİTAK tan derece almış adayların ek puanları da eklenecektir.
- YKS puanlarının en büyük değeri 500 olduğu için yerleştirme puanının en büyük değeri: $500 + (0,12 \times 500) = 560$ olacaktır.

YKS EK PUANLI YERLEŐTİRME NEDİR?

- Ek puanlı yerleőtirme hakkı meslek lisesi mezunlarına tanınmaktadır.
- TYT puanlarında ve sadece meslek lisesinde öğrenim gördükleri alanlar ile alakalı 2 yıllık önlisans programlarında kullanılmak üzere ek puan verilir.
- Meslek liseli adayın OBP'si 0,06 ile çarpılarak bu ek puan miktarı bulunacaktır.

**HUKUK, TIP, DIŐ HEKİMLİĐİ,
ECZACILIK, MİMARLIK, MÜHENDİSLİK,
ÖĐRETMENLİK PROGRAMLARINA
BAŐVURABİLMEK İÇİN EN DÜŐÜK
BAŐARI SIRASI NEDİR?**



BÖLÜM	PUAN TÜRÜ	BAŞARI SIRALAMASI
Hukuk	Eşit A.	En düşük 125.000
Mühendislik (Orman, Ziraat, Su Ürünleri, Ağaç İşleri hariç)	Sayısal	En düşük 300.000
Mimarlık	Sayısal	En düşük 250.000
Tıp	Sayısal	En düşük 50.000
Eczacılık	Sayısal	En düşük 100.000
Diş Hekimliği	Sayısal	En düşük 80.000
Öğretmenlik (PDR dahil)	Say-Söz-Dil-Eşit A.	En düşük 300.000

1. Herhangi bir puanı hesaplanamayan öğrenci

TYT TESTLERİNDEKİ DOĞRU VE YANLIŞ SAYILARI							
TÜRKÇE		SOSYAL BİLİMLER		TEMEL MATEMATİK		FEN BİLİMLERİ	
Doğru	Yanlış	Doğru	Yanlış	Doğru	Yanlış	Doğru	Yanlış
14	25	5	15	0	2	0	0

AYT TESTLERİNDEKİ DOĞRU/YANLIŞ SAYILARI							
TÜRK DİLİ VE EDEBİYATI - SOSYAL BİLİMLER - 1							
TÜRK DİLİ VE EDEBİYATI		TARİH - 1		COĞRAFYA - 1			
Doğru	Yanlış	Doğru	Yanlış	Doğru	Yanlış	Doğru	Yanlış
4	20	3	7	4	2		
SOSYAL BİLİMLER - 2							
TARİH - 2		COĞRAFYA - 2		FELSEFE GRUBU		DKAB / İLAVE FELSEFE GRUBU	
Doğru	Yanlış	Doğru	Yanlış	Doğru	Yanlış	Doğru	Yanlış
3	8	2	9	3	9	1	5
MATEMATİK				FEN BİLİMLERİ			
MATEMATİK		FİZİK		KİMYA		BİYOLOJİ	
Doğru	Yanlış	Doğru	Yanlış	Doğru	Yanlış	Doğru	Yanlış
0	1	0	3	0	1	0	2

OKUL VE ORTAÖĞRETİM BAŞARI PUANI BİLGİLERİ					
DİPLOMA NOTU	ORTAÖĞRETİM BAŞARI PUANI	OKUL KODU	OKUL TÜRÜ KODU	ALAN KODU	DAL NO
59,86	299,30000	180454	60132	6027	1

SINAV PUANLARI VE BAŞARI SIRALARI			YERLEŞTİRME PUANLARI VE BAŞARI SIRALARI				
PUAN TÜRÜ	PUANI	BAŞARI SIRASI	YERLEŞTİRME		EK PUANLI YERLEŞTİRME		
			PUAN TÜRÜ	PUANI	BAŞARI SIRASI	PUANI	BAŞARI SIRASI(EK PUAN)
TYT	138,39320	2037516	Y-TYT	---	---	---	---
SAY	---	---	Y-SAY	---	---	---	---
SÖZ	---	---	Y-SÖZ	---	---	---	---
EA	---	---	Y-EA	---	---	---	---
DİL	---	---	Y-DİL	---	---	---	---

ÖĞRENCİ 150 PUAN BARAJINI GEÇEMEDİĞİ İÇİN HERHANGİ BİR PUAN HESAPLANMAMIŞTIR

TYT TESTLERİNDEKİ DOĞRU VE YANLIŞ SAYILARI							
TÜRKÇE		SOSYAL BİLİMLER		TEMEL MATEMATİK		FEN BİLİMLERİ	
Doğru	Yanlış	Doğru	Yanlış	Doğru	Yanlış	Doğru	Yanlış
35	5	15	4	32	5	19	1

AYT TESTLERİNDEKİ DOĞRU/YANLIŞ SAYILARI							
TÜRK DİLİ VE EDEBİYATI - SOSYAL BİLİMLER - 1							
TÜRK DİLİ VE EDEBİYATI		TARİH - 1		COĞRAFYA - 1			
Doğru	Yanlış	Doğru	Yanlış	Doğru	Yanlış	Doğru	Yanlış
0	0	0	0	0	0		
SOSYAL BİLİMLER - 2							
TARİH - 2		COĞRAFYA - 2		FELSEFE GRUBU		DKAB / İLAVE FELSEFE GRUBU	
Doğru	Yanlış	Doğru	Yanlış	Doğru	Yanlış	Doğru	Yanlış
0	0	0	0	0	0	0	0
MATEMATİK				FEN BİLİMLERİ			
MATEMATİK		FİZİK		KİMYA		BİYOLOJİ	
Doğru	Yanlış	Doğru	Yanlış	Doğru	Yanlış	Doğru	Yanlış
32	1	10	4	10	1	10	3

OKUL VE ORTAÖĞRETİM BAŞARI PUANI BİLGİLERİ					
DİPLOMA NOTU	ORTAÖĞRETİM BAŞARI PUANI	OKUL KODU	OKUL TÜRÜ KODU	ALAN KODU	DAL NO
85,62	428,10000	180519	11058	6303	-

SINAV PUANLARI VE BAŞARI SIRALARI			YERLEŞTİRME PUANLARI VE BAŞARI SIRALARI				
PUAN TÜRÜ	PUANI	BAŞARI SIRASI	YERLEŞTİRME		EK PUANLI YERLEŞTİRME		
			PUAN TÜRÜ	PUANI	BAŞARI SIRASI	PUANI	BAŞARI SIRASI(EK PUAN)
TYT	426,24426	12687	Y-TYT	477,61626	14231	---	---
SAY	408,41105	18544	Y-SAY	459,78305	19788	---	---
SÖZ	---	---	Y-SÖZ	---	---	---	---
EA	332,59912	29218	Y-EA	383,97112	30459	---	---
DİL	---	---	Y-DİL	---	---	---	---

OBP Eklenmemiş Sınav puanı ve sıraları (Yerleştirme işlemlerinde kullanılmayacak)

OBP Eklenmiş Sınav puanı ve sıraları (Yerleştirme işlemleri bu puanlara göre yapılacaktır)

TYT TESTLERİNDEKİ DOĞRU VE YANLIŞ SAYILARI							
TÜRKÇE		SOSYAL BİLİMLER		TEMEL MATEMATİK		FEN BİLİMLERİ	
Doğru	Yanlış	Doğru	Yanlış	Doğru	Yanlış	Doğru	Yanlış
36	2	16	3	34	2	14	4

AYT TESTLERİNDEKİ DOĞRU/YANLIŞ SAYILARI							
TÜRK DİLİ VE EDEBİYATI - SOSYAL BİLİMLER - 1							
TÜRK DİLİ VE EDEBİYATI		TARİH - 1		COĞRAFYA - 1			
Doğru	Yanlış	Doğru	Yanlış	Doğru	Yanlış		
18	6	7	1	4	2		
SOSYAL BİLİMLER - 2							
TARİH - 2		COĞRAFYA - 2		FELSEFE GRUBU		DKAB / İLAVE FELSEFE GRUBU	
Doğru	Yanlış	Doğru	Yanlış	Doğru	Yanlış	Doğru	Yanlış
0	0	0	0	0	0	0	0
MATEMATİK		FEN BİLİMLERİ					
MATEMATİK		FİZİK		KİMYA		BİYOLOJİ	
Doğru	Yanlış	Doğru	Yanlış	Doğru	Yanlış	Doğru	Yanlış
26	5	0	0	0	0	1	0

OKUL VE ORTAÖĞRETİM BAŞARI PUANI BİLGİLERİ					
DİPLOMA NOTU	ORTAÖĞRETİM BAŞARI PUANI	OKUL KODU	OKUL TÜRÜ KODU	ALAN KODU	DAL NO
86,60	433,00000	180519	11058	6303	-

SINAV PUANLARI VE BAŞARI SİRALARI			YERLEŞTİRME PUANLARI VE BAŞARI SİRALARI				
PUAN TÜRÜ	PUANI	BAŞARI SIRASI	YERLEŞTİRME		EK PUANLI YERLEŞTİRME		
			PUAN TÜRÜ	PUANI	BAŞARI SIRASI	PUANI	BAŞARI SIRASI(EK PUAN)
TYT	426,59606	12551	Y-TYT	478,55606	13716	---	---
SAY	302,35241	89316	Y-SAY	354,31241	87810	---	---
SÖZ	318,91954	35704	Y-SÖZ	320,87954	29134	---	---
EA	388,24071	2967	Y-EA	440,20071	3122	---	---
DİL	---	---	Y-DİL	---	---	---	---

TYT TERCİHLERİNDE YERLEŞTİRMEYE ESAS SIRA (2.YILLIK,AÖF, YETENEK SINAVLARINDA KULLANILACAK)

SAYISAL ALAN SIRASI (SAYISAL ALAN TERCİHLERİNDE KULLANILACAK)

SÖZEL ALAN SIRASI (SÖZEL ALAN TERCİHLERİNDE KULLANILACAK)

DİL ALANI SIRASI (DİL ALAN TERCİHLERİNDE KULLANILACAK)